



Jointec® FLEX FT6

Jointec® FLEX FT6

Perfil em forma de cunha para juntas de fracionamento, movimento e expansão em PVC cinza e alumínio natural ou latão natural.

Vista de 6mm



FT6 PVC + Alumínio / Latão

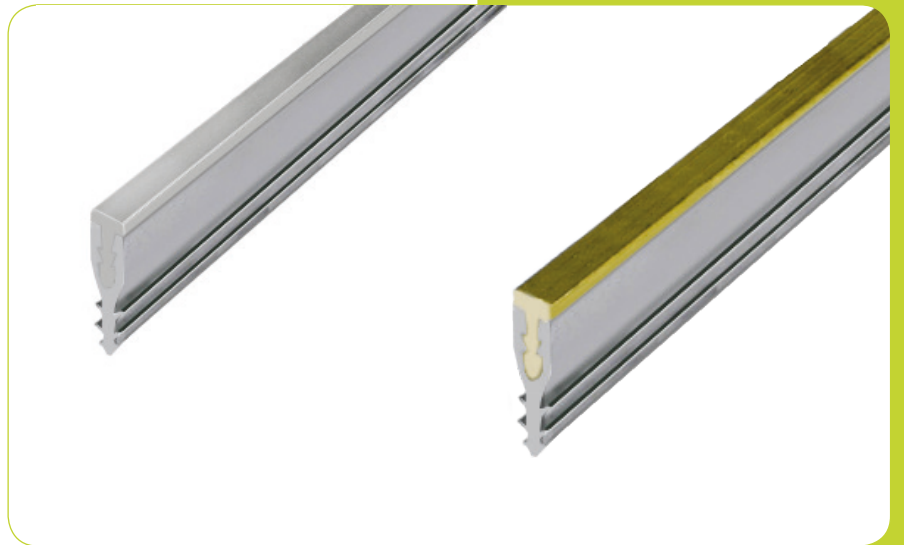

Jointec® FLEX FT6

Jointec FLEX FT6 são perfis em forma de cunha em termoplástico coextrudido com topo superior em alumínio natural ou latão natural para aplicação em juntas de fracionamento/ decoração com vista de 6mm, em espaços interiores e exteriores, tais como centros comerciais, estações ferroviárias e terminais de aeroportos.

Ideal para pavimentos de betão afagado, betão polido, autonivelantes cimentícios, pedra natural e mosaicos cerâmicos.

Responde a requisitos especiais de proteção e absorção de movimentos. Permite polimento.

Resistente a agressões atmosféricas e mecânicas.

Material

Jointec FLEX FT6 está disponível em PVC + alumínio natural ou PVC + latão natural.

PVC Cinza + Alumínio Natural

H=mm	Art.
30	FT6 3050

PVC Cinza + Latão Natural

H=mm	Art.
30	FT6 3060

Comprimento= 3,00ml
H= Altura